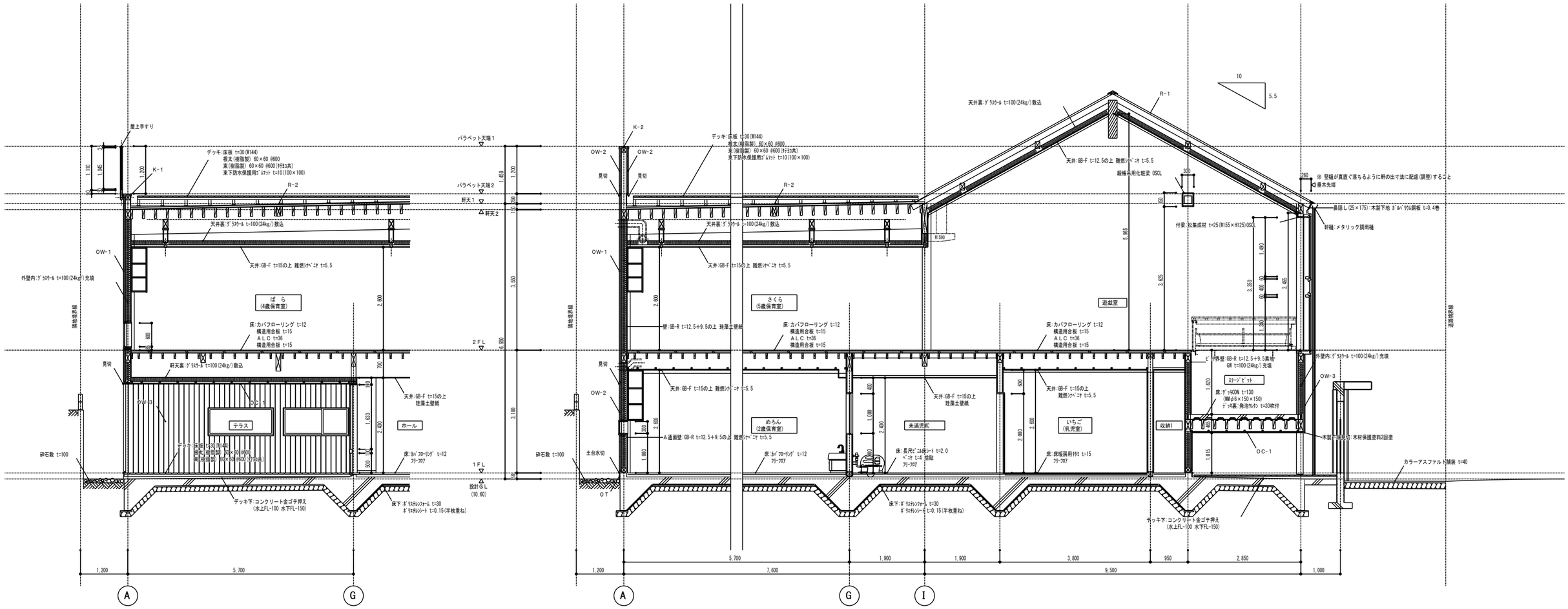
屋上手すり
デッキ:床板 t=30(W144)
根太(樹脂製) 60×60 @600
束(樹脂製) 60×60 @600(ｳﾚﾀｴｺﾐ共)
東下防水保護用ｼﾞｵﾃｯﾄ t=10(100×100)
K-1
R-2
軒天裏:ｸﾞﾗｽｳｰﾙ t=100(24kg/)敷込
天井:GB-F t=15の上 難燃ｼﾘｺﾝﾍﾟｲﾝﾄ t=5.5
OW-1
外壁内:ｸﾞﾗｽｳｰﾙ t=100(24kg/)充填
隣地境界線
ぱ ら
(4歳保育室)
床:カバフローリング t=12
構造用合板 t=15
ALC t=36
構造用合板 t=15
見切
軒天裏:ｸﾞﾗｽｳｰﾙ t=100(24kg/)敷込
OW-3
OC-1
テラス
天井:GB-F t=15の上
珪藻土壁紙
ホール
砕石敷 t=100
デッキ:床板 t=30(W144)
根太(樹脂製) 60×30 @600
束(樹脂製) 60×30 @600(ｳﾚﾀｴｺﾐ共)
床:ﾎﾟﾘﾌﾛｰﾘﾝｸﾞ t=12
ﾌﾘｰｱｰﾄ
デッキ下:コンクリート金ゴテ押え
(水上FL-100 水下FL-150)
床下:ﾎﾟﾘｽﾁﾚﾝﾌｫｰﾑ t=30
ﾎﾟﾘｽﾁﾚﾝｼｰﾄ t=0.15(半枚重ね)
1,200
5,700
A
G
バラペット天端1
バラペット天端2
軒天1
軒天2
2FL
1FL
設計GL
(10.60)
1,460
1,200
500
150
3,500
3,100
6,950
K-2
OW-2
見切
デッキ:床板 t=30(W144)
根太(樹脂製) 60×60 @600
束(樹脂製) 60×60 @600(ｳﾚﾀｴｺﾐ共)
東下防水保護用ｼﾞｵﾃｯﾄ t=10(100×100)
R-2
天井裏:ｸﾞﾗｽｳｰﾙ t=100(24kg/)敷込
天井:GB-F t=15の上 難燃ｼﾘｺﾝﾍﾟｲﾝﾄ t=5.5
OW-1
隣地境界線
さくら
(5歳保育室)
壁:GB-R t=12.5+9.5の上 珪藻土壁紙
床:カバフローリング t=12
構造用合板 t=15
ALC t=36
構造用合板 t=15
見切
天井:GB-F t=15の上 難燃ｼﾘｺﾝﾍﾟｲﾝﾄ t=5.5
OW-2
A通面壁:GB-R t=12.5+9.5の上 難燃ｼﾘｺﾝﾍﾟｲﾝﾄ t=5.5
めろん
(2歳保育室)
天井:GB-F t=15の上
珪藻土壁紙
未満児WC
砕石敷 t=100
土台水切
OT
床:ﾎﾟﾘﾌﾛｰﾘﾝｸﾞ t=12
ﾌﾘｰｱｰﾄ
床:長尺ﾋﾞﾆﾙ床ｼｰﾄ t=2.0
ﾍﾟｲﾝﾄ t=4 捨貼
床下:ﾎﾟﾘｽﾁﾚﾝﾌｫｰﾑ t=30
ﾎﾟﾘｽﾁﾚﾝｼｰﾄ t=0.15(半枚重ね)
天井裏:ｸﾞﾗｽｳｰﾙ t=100(24kg/)敷込
R-1
10
5.5
天井:GB-F t=12.5の上 難燃ｼﾘｺﾝﾍﾟｲﾝﾄ t=5.5
組立式用化粧梁 OSOL
遊戯室
床:カバフローリング t=12
構造用合板 t=15
ALC t=36
構造用合板 t=15
天井:GB-F t=15の上
難燃ｼﾘｺﾝﾍﾟｲﾝﾄ t=5.5
いちご
(乳児室)
床:床暖房用ｶﾗﾏﾂ t=15
ﾌﾘｰｱｰﾄ
収納1
300
350
5,865
3,625
※ 竪樋が真直ぐ落ちるように軒の出寸法に配慮(調整)すること
垂木先端
鼻隠し(25×175):木製下地 ｶﾞﾙﾊﾞﾘｳﾑ鋼板 t=0.4巻
付梁:松集成材 t=25(W155×H125)OSOL
軒樋:メタリック調雨樋
3,350
3,465
外壁:GB-R t=12.5+9.5素地
GW t=100(24kg/)充填
外壁内:ｸﾞﾗｽｳｰﾙ t=100(24kg/)充填
ｽﾃｰｼﾞﾋﾟｯﾄ
床:ﾃﾞｯｷFCON t=130
(脚:6×150×150)
ﾃﾞｯｷ裏:発泡ｳﾚﾀﾝ t=30吹付
OW-3
木製下地部分:木材保護塗料2回塗
OC-1
カラーアスファルト舗装 t=40
デッキ下:コンクリート金ゴテ押え
(水上FL-100 水下FL-150)
1,200
7,600
5,700
1,900
1,900
3,800
950
2,850
9,500
1,000
A
G
I